



Repubblica Italiana - Regione Siciliana  
**Istituto Comprensivo Statale Pizzigoni –  
Carducci**

E-mail: [ctic8a900a@istruzione.it](mailto:ctic8a900a@istruzione.it)  
Codice Meccanografico: CTIC8A900A

Tel. 095434300  
<http://www.icpizzigonicarducci.edu.it>

Pec: [ctic8a900a@pec.istruzione.it](mailto:ctic8a900a@pec.istruzione.it)  
Codice Fiscale: 93216120878

---

Catania, 11 settembre 2025  
Circolare n. 10

a tutto il personale scolastico

**OGGETTO: note per l'avvio delle attività didattiche per l'a.s. 2025/26, ingressi e uscite.**

*Nella poesia "Una luce", Pier Paolo Pasolini diceva di sua madre, che avanzava lenta per mettere i fiori sulla tomba del figlio morto tragicamente, "lei spinge con le sue poche forze, volenterosa, decisa a fare ciò che è bene".*

*Quest'estate in una conversazione con una quarantina di nostri docenti sul perché si torna a scuola, dopo una serie di riflessioni sulla valutazione, sul ruolo dei genitori, sulla voglia in genere di incontrare nuovi alunni e colleghi ecc mi hanno colpito le parole di una docente: "alcuni genitori mi hanno ringraziato per aver acceso scintille nei loro figli".*

*Interpretando il sentimento di molti operatori scolastici e di molti genitori vorrei iniziare l'anno scolastico con questa intenzione: "decisi a fare ciò che è bene per accendere scintille".*

*Prima di fornire tutti i dettagli per incominciare l'anno, mi corre l'obbligo di informare che a breve avranno inizio importanti lavori di manutenzione e riqualificazione che interesseranno sia la sede di via Siena che il plesso di via Suor Maria Mazzarello; attraverso un progetto a carico del Comune di Catania e due a carico dell'istituto.*

*In via Siena si rifaranno le aree piastrellate di accesso all'edificio.*

*In via S.M. Mazzarello si rifarà la copertura del tetto, il parapetto, si ripristineranno i soffitti di aule e corridoi di una parte del secondo piano, si consolideranno i muri di cinta, si riqualificheranno i cortili, si attrezzerà un campo sportivo, si ristruttureranno i locali della ex casa del custode per spostarvi il laboratorio scientifico e si farà una manutenzione straordinaria dei servizi igienici della palestra.*

*Tutto ciò comporterà di affrontare alcuni mesi di sacrifici da parte di tutti senza interrompere le attività didattiche, pertanto si stanno studiando tutte le necessarie misure per consentire di svolgere i lavori in tutta sicurezza sia durante la quotidianità che in caso di emergenza.*

*Ci si chiederà perché i lavori non si siano fatti a scuola chiusa. Perché, pur avendo accelerato tutte le*

*procedure di appalto, la tempistica non lo avrebbe consentito, basti considerare che un anno fa esatto l'assessore alla Pubblica Istruzione del Comune di Catania individuava nel cosiddetto 8x1000 una possibile fonte di finanziamento e l'istituto ha avuto assegnate le somme dalla Regione Siciliana in parte a fine febbraio e in parte fine luglio.*

***Seguono tutte le note tecniche.***

***È fortemente raccomandato l'uso della divisa scolastica, per saperne di più visita le pagine del sito:***

**[Iscrizioni scuola dell'infanzia](#)**

**[Iscrizioni scuola primaria](#)**

**[Iscrizioni scuola secondaria](#)**

***La puntualità è essenziale, solo per la scuola dell'infanzia c'è la tolleranza di un'ora, per la scuola primaria e secondaria ogni tre ritardi in un mese si dovrà giustificare o in presidenza o presso i referenti di plesso o segmento. Ripetuti ritardi potranno influire sul voto del comportamento.***

***Eventuali casi particolari sarà opportuno discuterli con la direzione o con i referente/coordinatore di classe, al fine di comprenderne meglio la problematica e/o trovare una soluzione.***

***Le credenziali per l'accesso al registro elettronico sono ad esclusivo uso del singolo genitore, non dovranno mai essere cedute né a terzi né tanto meno agli alunni.***

***I compiti saranno annotati sul registro elettronico come promemoria, ma per motivi educativi e pedagogici, al fine anche di accrescere l'attenzione e il senso di responsabilità, sarà cura dell'alunno annotarli sul proprio diario.***

***I voti possono avere valore formativo, ovvero riferirsi alla verifica di una porzione di attività, o valore sommativo, ovvero rappresentare la valutazione complessiva della preparazione raggiunta, pertanto non sempre sono una rappresentazione esaustiva del livello di preparazione e, talvolta, meritano un approfondimento di analisi con i docenti, per questo si suggerisce di avere la massima cautela quando se ne discute con i figli, in quanto non sempre sono in possesso di tutti gli elementi utili a comprenderne il significato reale.***

***Deleghe e uscite autonome.* Si possono delegare terzi al prelevamento degli alunni, compilando il modulo scaricabile dal sito e allegando copia dei documenti di identità dei soggetti delegati.**

***Per l'uscita autonoma si potrà compilare l'apposito modulo o confermare la scelta fatta nell'anno precedente.***

***In ogni caso tutta la documentazione dovrà essere inviata in segreteria tramite posta elettronica e il cartaceo consegnato ai docenti.***

### ***Ingresso e uscita***

*L'organizzazione tiene conto di chi ha figli nei due plessi di via Siena e di via Suor Maria Mazzarello e, in ogni caso, dalle ore 7,50 gli alunni possono essere affidati ai collaboratori scolastici. Seguono i dettagli.*

***Certo della fattiva collaborazione, Vi auguro un fantastico scolastico.***

***Di seguito le note per gli ingressi e le uscite suddivise per segmento di scuola.***

***Il Dirigente Scolastico  
(prof. Fernando Rizza)***

## SCUOLA DELL'INFANZIA PLESSO SEDE CENTRALE DI VIA SIENA

### **Primo giorno di scuola venerdì 12 settembre**

**solo per i nuovi iscritti:** momento conoscitivo con i genitori. Ingresso alle ore 8,00 uscita alle ore 12,00 (ogni caso verrà concordato con le insegnanti);

### **lunedì 15 settembre**

**tutti gli alunni:**

- ingresso dalle ore 8,00 alle ore 9,00;
- uscita alle ore 12,00;

### **da giovedì 18 a venerdì 19 settembre:**

**tutti gli alunni:**

- ingresso dalle ore 8,00 alle ore 9,00;
- uscita dalle ore 12,00 alle ore 13,00;
- possibilità per i più piccoli, di concordare, ancora per qualche giorno, un orario ridotto.

**Si precisa che l'ingresso è alle 8,00 e che oltre, benché vi sia una tolleranza fino alle 9,00, l'ingresso sarà considerato in ritardo, pertanto non saranno accolti bambini oltre questo orario, salvo che per preannunciati e/o giustificati motivi.**

**Il servizio di pre scuola inizierà lunedì 15 settembre dalle 7,30.**

**Il servizio di post scuola inizierà giovedì 18 settembre al termine delle lezioni.**

**Il servizio Baby parking inizierà il 22 settembre dalle 14,30 alle 18,00.**

## VIE DI INGRESSO E USCITA ALUNNI DI SCUOLA DELL'INFANZIA

Sezioni	Modalità ingresso/uscita alunni	accesso
A	Raggiungono e lasciano direttamente l'aula	E
B	Attraverso il corridoio raggiungono e lasciano l'aula	G
C	Raggiungono e lasciano direttamente l'aula	B

Il cancello verrà aperto: all'ingresso alle ore 7,50 e all'uscita alle ore 13,00.

Per prelevare i bambini dalle ore 12,00 alle ore 12,50 si dovrà accedere dal cancello principale e dall'atrio A1.



**Primo giorno di scuola venerdì 12 settembre:**

**classi 1<sup>^</sup>**

momento di saluti e accoglienza, si prevedono entrate e uscite differenziate di mezz'ora per coppia di classi. Massimo due accompagnatori per alunno, raggiungeranno l'aula magna della sede centrale di via Siena, attraverso il cortile principale, alla conclusione dei saluti, i genitori usciranno dallo spazio ricreativo, seguendo le indicazioni dei collaboratori scolastici, mentre gli alunni andranno in classe con le maestre.

Dopo 2 ore i genitori preleveranno i propri figli nel cortile principale.

- 1A – 1B: ingresso ore 9,00, uscita ore 11,00;
- 1C – 1D: ingresso ore 9,30, uscita ore 11,30;
- 1E – 1F: ingresso ore 10,00, uscita ore 12,00;
- 1G – 1H: ingresso ore 10,30, uscita ore 12,30;

**da lunedì 15 a mercoledì 17 settembre:**

classi 1<sup>^</sup> e 2<sup>^</sup> ingresso ore 8,05, uscita ore 12,05;

classi 3<sup>^</sup> ingresso ore 7,55, uscita ore 11,55;

classi 4<sup>^</sup> ingresso ore 7,55, uscita ore 11,55;

classi 5<sup>^</sup> ingresso ore 8,00 uscita ore 12,00;

**da giovedì 18 a venerdì 19 settembre:**

classi 1<sup>^</sup> e 2<sup>^</sup> ingresso ore 8,05, uscita ore 13,05;

classi 3<sup>^</sup> ingresso ore 7,55, uscita ore 12,55;

classi 4<sup>^</sup> ingresso ore 7,55, uscita ore 12,55;

classi 5<sup>^</sup> ingresso ore 8,00 uscita ore 13,00.

**Da lunedì 22 settembre verrà effettuato l'orario completo.**

Gli alunni come, fatto negli ultimi anni, verranno accolti e riconsegnati negli stalli previsti come da schema seguente.

Il servizio di pre scuola inizierà lunedì 15 settembre dalle 7,30.

Il servizio di post scuola inizierà giovedì 18 settembre al termine delle lezioni.

Il servizio Baby parking per le classi 1<sup>^</sup>, 2<sup>^</sup> e 3<sup>^</sup> inizierà il 22 settembre dalle 14,30 alle 18,00,  
per le classi 4<sup>^</sup> e 5<sup>^</sup> inizierà il 22 settembre dalle 15,00 alle 18,00.

## VIE DI INGRESSO E USCITA ALUNNI DI SCUOLA PRIMARIA

classi dalle 1<sup>a</sup> alle 4<sup>a</sup> della sede centrale di via Siena

Classi	Modalità ingresso/uscita alunni	accesso
<b>1 A-B</b>	POSTAZIONE: <b>cortile interno</b> Attraverso la scala antincendio lato Chiesa raggiungono le aule al <b>1° piano</b>	<b>F</b>
<b>1 C-D</b>	POSTAZIONE: <b>cortile interno</b> Attraverso la scala antincendio lato Chiesa raggiungono le aule al <b>1° piano</b>	<b>F</b>
<b>1 E-F</b>	POSTAZIONE: <b>corridoio esterno via Siena lato chiesa</b> Attraverso la scala interna lato chiesa raggiungono le aule al <b>1° piano</b>	<b>A1</b>
<b>1G-H</b>	POSTAZIONE: <b>cortile interno</b> Attraverso la scala lato via Torino raggiungono le aule al <b>1° piano</b>	<b>D2</b>
<b>2 A-B</b>	POSTAZIONE: <b>cortile via Torino</b> Attraverso la scala antincendio lato via Torino raggiungono le aule al <b>1° piano</b>	<b>C</b>
<b>2 C-D</b>	POSTAZIONE: <b>cortile via Torino</b> Attraverso la scala antincendio lato via Torino raggiungono le aule al <b>1° piano</b>	<b>C</b>
<b>2 E-F</b>	POSTAZIONE: <b>corridoio esterno via Siena vicino accesso B</b> Attraverso la scala lato via Torino raggiungono le aule al <b>1° piano</b>	<b>A2</b>
<b>2 G-H</b>	POSTAZIONE: <b>corridoio esterno via Siena lato chiesa</b> Attraverso il corridoio raggiungono le aule al <b>piano terra</b>	<b>G</b>
<b>3 A-B</b>	POSTAZIONE: <b>corridoio esterno via Siena vicino cancello carrabile</b> Attraverso il corridoio raggiungono le aule al <b>piano terra</b>	<b>A1</b>
<b>3 C-D</b>	POSTAZIONE: <b>cortile interno</b> Attraverso la scala antincendio lato Chiesa raggiungono le aule al <b>2° piano</b>	<b>F</b>
<b>3 E-F</b>	POSTAZIONE: <b>cortile interno</b> Attraverso la scala interna lato via Torino raggiungono le aule al <b>2° piano</b>	<b>D2</b>
<b>3 G-H</b>	POSTAZIONE: <b>cortile interno</b> Attraverso la scala antincendio lato Chiesa raggiungono le aule al <b>2° piano</b>	<b>F</b>
<b>4 A-B</b>	POSTAZIONE: <b>corridoio esterno via Siena vicino accesso B</b> Attraverso la scala interna lato via Torino raggiungono le aule al <b>2° piano</b>	<b>B</b>
<b>4 C-D</b>	POSTAZIONE: <b>cortile interno</b> Attraverso la scala interna lato via Torino raggiungono le aule al <b>2° piano</b>	<b>D2</b>
<b>4 E-F</b>	POSTAZIONE: <b>cortile via Torino</b> Attraverso la scala antincendio lato via Torino raggiungono le aule al <b>2° piano</b>	<b>C</b>

I cancelli verranno aperti: all'ingresso alle ore 7,50, all'uscita alle ore 13,25 dal lunedì al giovedì e alle ore 12,55 il venerdì; i genitori faranno ingresso agli orari relativi alle classi dei propri figli.

## In caso di pioggia:

- all'ingresso gli alunni che usano il cortile interno verranno consegnati ai collaboratori attraverso gli accessi D1 e D2 e indirizzati agli insegnanti in palestra;
- quelli che accedono attraverso l'atrio verranno consegnati agli insegnanti nell'atrio attraverso gli accessi A1 e A2;
- quelli che accedono attraverso l'area ricreativa verranno consegnati agli insegnanti nell'area ricreativa attraverso l'accesso B;
- quelli che accedono attraverso il cancello di via Torino verranno consegnati agli insegnanti attraverso gli accessi C1 e C2;
- all'uscita gli alunni verranno consegnati dagli insegnanti ai genitori dagli stessi accessi dell'ingresso.

Se non dovesse piovere gli alunni vengono consegnati negli stalli come di consueto



## classi 5<sup>^</sup> del plesso di via Suor Maria Mazzarello

<b>Classi</b>	<b>Modalità ingresso/uscita alunni</b>	<b>accesso</b>
<b>5A-5B</b>	POSTAZIONE: cortile via Guardia della Carvana vicino scivola Attraverso il corridoio raggiungono le aule al <b>piano terra</b>	<b>C</b>
<b>5C - 5D</b>	POSTAZIONE: cortile di via suor Maria Mazzarello Attraverso il corridoio raggiungono le aule al <b>piano terra</b> USCITA: scale emergenza (accesso B) via Guardia della Carvana	<b>A/B</b>
<b>5E - 5F - 5G - 5H</b>	POSTAZIONE: cortile di via suor Maria Mazzarello Attraverso il corridoio raggiungono le aule al <b>piano terra</b>	<b>A</b>

Il cancello verrà aperto: all'ingresso alle ore 7,50 all'uscita alle ore 14,00 dal lunedì al giovedì e alle ore 13,00 il venerdì.

### In caso di pioggia:

- all'ingresso gli alunni raggiungeranno direttamente il corridoio, vigilati dai collaboratori e attesi dai docenti;
- all'uscita gli alunni verranno consegnati ai genitori alla base delle scale di ingresso.

## plesso Via Suor Maria Mazzarello

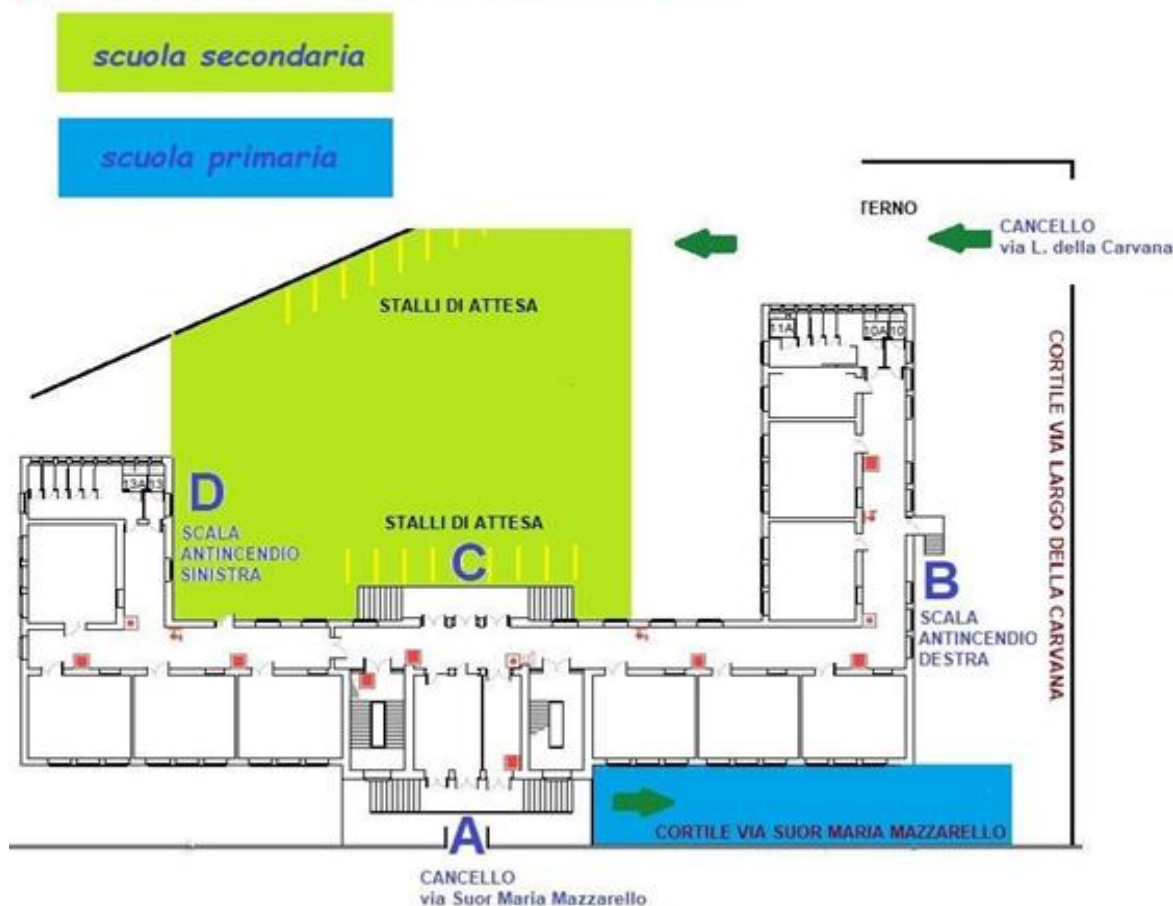

### SCUOLA SECONDARIA PLESSO DI VIA SUOR MARIA MAZZARELLO

#### Primo giorno di scuola venerdì 12 settembre

##### Solo per le classi prime

Al fine di effettuare un momento di saluti e accoglienza, genitori e figli, raggiungeranno il cortile principale del plesso di via Suor Maria Mazzarello, alla conclusione dei saluti, i genitori lasceranno la scuola, seguendo le indicazioni dei collaboratori scolastici, mentre gli alunni andranno in classe con i docenti.

- **Classi 1A - 1B - 1C**  
ingresso ore 8,00, uscita ore 10,00;
- **Classi 1D - 1E - 1F - 1G**  
ingresso ore 8,30, uscita ore 10,30;

#### da lunedì 15 a mercoledì 17 settembre

##### Tutte le classi

- ingresso ore 8,00, uscita ore 12,00;

#### giovedì 18 e venerdì 19 settembre

##### Tutte le classi

- ingresso ore 8,00, uscita ore 13,00;

#### da lunedì 22 settembre

##### Tutte le classi

- ingresso ore 8,00, uscita ore 14,00;
-

Gli alunni, come negli anni precedenti, verranno accolti negli stalli previsti nel cortile principale e all'uscita raggiungeranno autonomamente il cancello di via Guardia della Carvana.

Per il **consenso all'uscita autonoma** i genitori dovranno scaricare il modulo reperibile sul **sito della scuola** nella sezione "**Modulistica famiglie-alunni**": Autorizzazione uscita alunni senza accompagnatori, che compilato e firmato da entrambi i genitori sarà consegnato dal proprio figlio/a al docente coordinatore di classe.

## VIE DI INGRESSO E USCITA ALUNNI DI SCUOLA SECONDARIA

Classi	Per il personale scolastico		Per i genitori
	Modalità ingresso/uscita alunni	accesso	Dove lasciare e prendere gli alunni
1B 2A 2B 3D	Attraverso la <u>scala antincendio destra</u> (vicino gazebo) raggiungono il <b>1° piano</b>	D	lasceranno e preleveranno gli alunni al cancello di via della Carvana, all'ingresso gli alunni raggiungeranno gli stalli riservati alle rispettive classi di appartenenza
1C 2C 3C 3A	Attraverso la <u>scala antincendio sinistra</u> (vicino via Carvana) raggiungono il <b>1° piano</b>	B	
3B 1A 2D	Attraverso la <u>scala interna A</u> raggiungono il <b>1° piano</b>	C	
3E 3G 3F 2F	Attraverso la <u>scala antincendio destra</u> (vicino gazebo) raggiungono il <b>2° piano</b>	D	
1F 1D 1G 2E	Attraverso la <u>scala antincendio sinistra</u> (vicino via Carvana) raggiungono il <b>2° piano</b>	B	
1E 2G	Attraverso la <u>scala interna B</u> (vicino macchinette) raggiungono il <b>2° piano</b>	C	

Il cancello verrà aperto: all'ingresso alle ore 7,50, all'uscita alle ore 14,00;

In caso di pioggia:

- all'ingresso gli alunni raggiungeranno direttamente i corridoi, vigilati dai collaboratori e attesi dai docenti;
- all'uscita gli alunni, utilizzando solamente le scale interne, verranno accompagnati negli stalli e consegnati ai genitori.

### plesso Via Suor Maria Mazzarello

