

VIA SUOR MARIA MAZZARELLO

PLANIMETRIA GENERALE - STATO DI FATTO



CONO DI VISUALE 1



CONO DI VISUALE 3



CONO DI VISUALE 5



CONO DI VISUALE 2



CONO DI VISUALE 4



CONO DI VISUALE 6

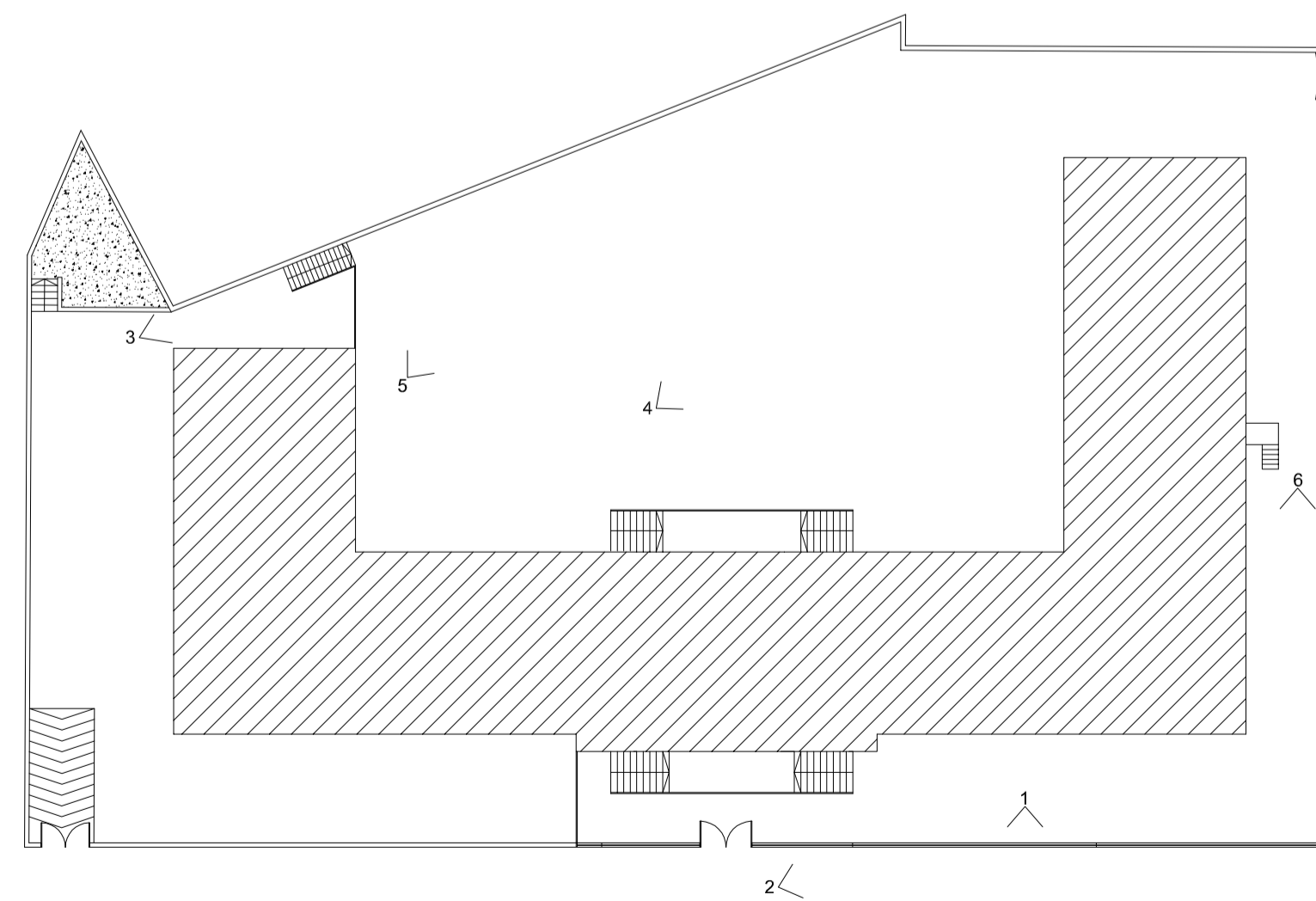

VIA SUOR MARIA MAZZARELLO



ISTITUTO COMPRESIVO STATALE PIZZIGONI - CARDUCCI
Via Siena n. 5 - 95128 CATANIA

PR-FESR SICILIA 2021/2027 Priorità 5 - O.S. RSO4.2. - azione 4.2.1
Azione 4.2.1 - *Potenziamento e miglioramento degli ambienti scolastici e formativi e sostegno all'innovazione didattica e formativa* "Avviso per la realizzazione di operazioni di OOPP, beni e servizi a regola regionale, finalizzato al conseguimento degli obiettivi per: Realizzare interventi di adattamento e di adeguamento degli spazi comuni quali mense, palestre, auditorium, sale per attività comuni, laboratori e biblioteche, spazi esterni anche sportivi, negli edifici adibiti ad uso scolastico, al fine di incrementare la propensione dei giovani a permanere nei contesti formativi, di ridurre il fenomeno dell'abbandono scolastico, di consentire una più ampia accessibilità agli ambienti e di favorire il tempo pieno", approvato con DD 109 del 30/04/2024, modificato dal DD 139 del 15/05/2024

RIQUALIFICAZIONE SPAZI ESTERNI DEI PLESSI SCOLASTICI
DELL'ISTITUTO COMPRESIVO STATALE PIZZIGONI - CARDUCCI DI CATANIA

TAVOLA	SCALA	PLESSO SUOR MARIA MAZZARELLO	DATA	Revisione
02	1:100	RILIEVO	29/05/2025	00
02.2		DOCUMENTAZIONE FOTOGRAFICA		
			STATO DI FATTO PLANIMETRIA GENERALE	

COMMITTENTE
ISTITUTO COMPRESIVO STATALE "Pizzigoni - Carducci"
Via Siena, 5 - 95128 CATANIA
Il RUP/Dirigente Scolastico
Prof. Fernando Rizza

PROGETTISTA
GARDES
dott. Ing. SALVATORE DI CATALDO
Via Roma n. 304
94010 Gagliano Castelferrato (EN)
Via Provinciale per S. Maria Ammalati n. 93
95024 Acireale (CT)
Tel. 338 22552193
e mail: ing.sdicaldo@gmail.com

VISTI DI APPROVAZIONE