



Repubblica Italiana - Regione Siciliana
Istituto Comprensivo Statale Pizzigoni – Carducci

Via Siena n. 5 – 95128 CATANIA

E-mail: ctic8a900a@istruzione.it

Tel. 095434300

Pec: ctic8a900a@pec.istruzione.it

Codice Meccanografico: CTIC8A900A

<http://www.icpizzigonicarducci.edu.it>

Codice Fiscale: 93216120878

Catania, 12 settembre 2020

Cari genitori,

finalmente si torna scuola!

Di seguito si forniscono le principali indicazioni sulle modalità di ingresso e di uscita da scuola, nei primi giorni e nel proseguimento dell'anno scolastico.

Nell'elaborazione delle procedure si è tenuto conto di alcuni elementi caratterizzanti il nostro istituto: se non in pochi casi si è evitato di scaglionare gli ingressi. Adottando le regole del distanziamento nel rispetto di quanto previsto nei documenti tecnici del Comitato Tecnico Scientifico, si è riusciti a mantenere le classi nella propria originaria conformazione e, solo per qualcuna più numerosa e per qualche disciplina, si potranno prevedere lezioni per piccoli gruppi. Nel primo giorno si è mantenuta la tradizione di accoglierle le classi prime con un breve momento di saluto.

Per fare ciò, sarà necessaria la collaborazione di tutti, docenti, personale ausiliario e, in particolare, di voi genitori.

Il vostro compito sarà duplice, da un canto preparerete adeguatamente i vostri figli al rispetto meticoloso delle indicazioni che verranno loro impartite, dall'altro nell'evitare alcuna forma di assembramento sia fuori e, men che meno, all'interno della scuola.

In particolare, l'affidamento degli alunni ai docenti all'inizio della mattinata e la ripresa in carico alla fine, dovranno essere svolte con accortezza, pazienza e celerità.

Al fine di evitare assembramenti e ingorghi, verranno utilizzati i molteplici ingressi dei due edifici, generando all'interno flussi di alunni di poche classi, che attraverso specifici percorsi raggiungeranno rapidamente le aule.

Gli alunni verranno consegnati ai docenti in aree ben precise dei cortili, dedicate alle rispettive classi, i docenti li condurranno in aula.

Tuttavia, potendosi ridurre le distanze al di sotto del metro, all'ingresso e all'uscita docenti, collaboratori scolastici alunni e genitori dovranno indossare la mascherina e rispettare la distanza di sicurezza di almeno un metro.

Le mappe degli spazi esterni aiuteranno ad orientarvi per individuare l'area dove lasciare e riprendere i vostri figli.

SCUOLA PRIMARIA PRESSO

SEDE CENTRALE DI VIA SIENA E DI VIA SUOR MARIA MAZZARELLO

Primo giorno di scuola giovedì 17 settembre.

solo le classi 1[^]

Al fine effettuare un momento di saluti e accoglienza, si prevedono entrate e uscite differenziate di mezz'ora per coppia di classi. Massimo un genitore con il proprio figlio, dotati di mascherine, raggiungeranno l'aula magna della sede centrale di via Siena, attraverso il cortile principale, alla conclusione dei saluti, i genitori usciranno dallo spazio ricreativo, seguendo le indicazioni dei collaboratori scolastici, mentre gli alunni andranno in classe con le maestre.

Dopo 2 ore i genitori preleveranno i propri figli nel cortile principale.

- **1A – 1B:** ingresso ore 8,00, uscita ore 10,00;
- **1C – 1D:** ingresso ore 8,30, uscita ore 10,30;
- **1E – 1F:** ingresso ore 9,00, uscita ore 11,00;
- **1G – 1H:** ingresso ore 9,30, uscita ore 11,30;

Secondo giorno di scuola venerdì 18 settembre.

solo le classi 1[^]

- ingresso ore 8,00, uscita ore 11,30;

Da giovedì 24 a venerdì 25 settembre

classi dalle 1[^] alle 4[^] della sede centrale di via Siena

- ingresso ore 8,00, uscita ore 12,00;

classi 5[^] del plesso di via Suor Maria Mazzarello

- ingresso ore 8,10, uscita ore 12,10;

Da lunedì 28 settembre

classi dalle 1[^] alle 4[^] della sede centrale di via Siena

- ingresso ore 8,00, uscita ore 13,30, da lunedì a giovedì;
- ingresso ore 8,00, uscita ore 13,00, venerdì;

classi 5[^] del plesso di via Suor Maria Mazzarello

- ingresso ore 8,10, uscita ore 13,40, da lunedì a giovedì;
- ingresso ore 8,10, uscita ore 13,10, venerdì;

VIE DI INGRESSO E USCITA ALUNNI DI SCUOLA PRIMARIA classi dalle 1^a alle 4^a della sede centrale di via Siena

Classi	Dove lasciare e prendere gli alunni
1E – 1F	Accedendo dal cancello principale, lasceranno e preleveranno gli alunni davanti all'ingresso lato Chiesa dell'atrio
4C – 4B	
2C – 2E	Accedendo dal cancello principale, lasceranno e preleveranno gli alunni davanti all'ingresso lato via Torino dell'atrio
3B – 3C	Accedendo dal cancello principale, lasceranno e preleveranno gli alunni davanti all'ingresso dell'area ricreativa
2G – 2H	Accedendo dal cancello principale, lasceranno e preleveranno gli alunni in fondo al cortile di via Siena all'angolo con via Torino
3E – 3F	
1A – 1B – 1C – 1D 1G – 1H – 2A – 2B 2D – 2F 3A – 3D 4A – 4D – 4E – 4F	Accedendo dal cancello lato Chiesa, lasceranno e preleveranno gli alunni nel cortile interno, negli stalli assegnati alle rispettive classi

I cancelli verranno aperti: all'ingresso alle ore 7,50, all'uscita alle ore 13,30 dal lunedì al giovedì e alle ore 13,00 il venerdì;

in caso di pioggia:

- all'ingresso gli alunni che usano il cortile interno verranno consegnati ai collaboratori agli accessi D1 e D2 e indirizzati alle proprie maestre in aula magna e palestra, quelli che accedono attraverso l'atrio verranno consegnati alle maestre nell'atrio stesso agli accessi A1 e A2, quelli che accedono attraverso l'area ricreativa e la scala di via Torino verranno consegnati alle maestre nell'area ricreativa all'accesso B;
- all'uscita gli alunni verranno consegnati dalle maestre ai genitori negli stalli come nelle giornate normali.

sede centrale di via Siena

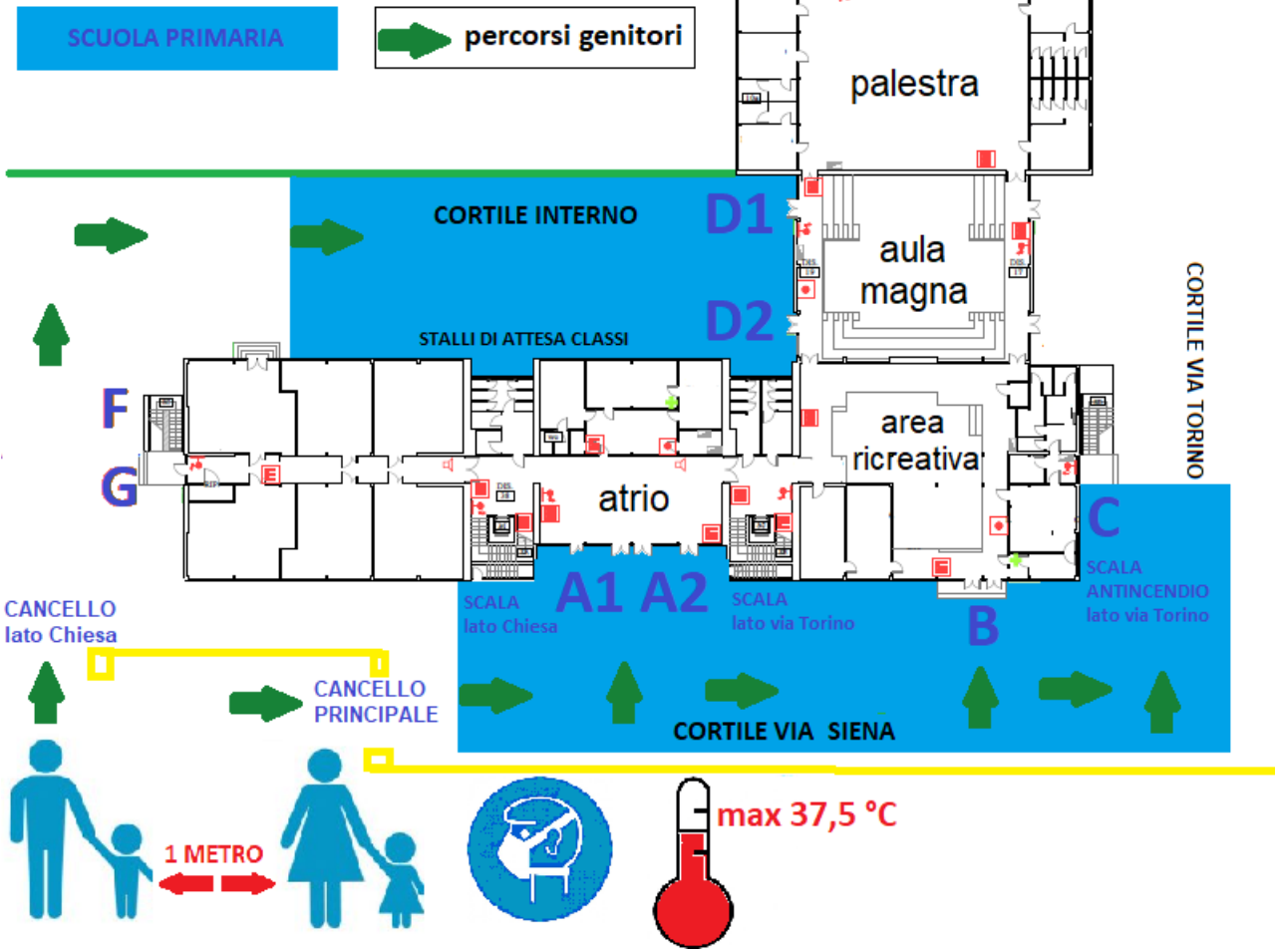

classi 5^a del plesso di via Suor Maria Mazzarello

Classi	Dove lasciare e prendere gli alunni
5A – 5B – 5C 5D – 5E – 5F	Accedendo dal cancello di via Suor Maria Mazzarello, lasceranno e preleveranno gli alunni nel cortile entrando a destra

Il cancello verrà aperto: all'ingresso alle ore 8,00 all'uscita alle ore 13,30 dal lunedì al giovedì e alle ore 13,00 il venerdì;

in caso di pioggia:

- all'ingresso gli alunni raggiungeranno direttamente il corridoio, vigilati dai collaboratori e attesi dai docenti;
- all'uscita gli alunni verranno consegnati ai genitori alla base delle scale di ingresso.

plesso di via Suor Maria Mazzarello

