



Repubblica Italiana - Regione Siciliana
Istituto Comprensivo Statale Pizzigoni – Carducci

Via Siena n. 5 – 95128 CATANIA

E-mail: ctic8a900a@istruzione.it

Tel. 095434300

Pec: ctic8a900a@pec.istruzione.it

Codice Meccanografico: CTIC8A900A

<http://www.icpizzigonocarducci.edu.it>

Codice Fiscale: 93216120878

Catania, 16 settembre 2020

Cari genitori,

contrariamente a quanto precedentemente comunicato, al fine di ridurre gli assembramenti durante gli ingressi e le uscite, ci si è visti costretti a differenziare gli orari della scuola primaria della sede centrale di via Siena.

le 3^a e le 4^a

entreranno alle ore 7,55 e usciranno alle ore 13,25 dal lunedì al giovedì

entreranno alle ore 7,55 e usciranno alle ore 12,55 il venerdì

le 1^a e le 2^a

entreranno alle ore 8,05 e usciranno alle ore 13,35 dal lunedì al giovedì

entreranno alle ore 8,05 e usciranno alle ore 13,05 il venerdì

conseguentemente subiranno la modifica gli orari dei primi giorni di scuola.

Questa organizzazione tiene conto di chi ha figli nei due plessi di via Siena e di via Suor Maria Mazzarello e, in ogni caso, dalle ore 7,50 gli alunni possono essere affidati ai collaboratori scolastici.

Si invita a evitare di raggiungere i plessi in auto e preferire di andare a piedi o parcheggiare nelle vie limitrofe. Inoltre nell'accedere e nell'allontanarsi da scuola si invita ad indossare la mascherina e mantenere il distanziamento di almeno un metro dagli altri, evitando assolutamente di accalcarsi.

Certo della fattiva collaborazione, Vi auguro un buon anno scolastico.

Il Dirigente Scolastico
(prof. Fernando Rizza)

SCUOLA PRIMARIA PRESSO

SEDE CENTRALE DI VIA SIENA E DI VIA SUOR MARIA MAZZARELLO

Primo giorno di scuola giovedì 17 settembre.

solo le classi 1[^]

Al fine effettuare un momento di saluti e accoglienza, si prevedono entrate e uscite differenziate di mezz'ora per coppia di classi. **Massimo un genitore** con il proprio figlio, dotati di mascherine, raggiungeranno l'aula magna della sede centrale di via Siena, attraverso il cortile principale, alla conclusione dei saluti, i genitori usciranno dallo spazio ricreativo, seguendo le indicazioni dei collaboratori scolastici, mentre gli alunni andranno in classe con le maestre.

Dopo 2 ore i genitori preleveranno i propri figli nel cortile principale.

- **1A – 1B:** ingresso ore 8,05, uscita ore 10,05;
- **1C – 1D:** ingresso ore 8,35, uscita ore 10,35;
- **1E – 1F:** ingresso ore 9,05, uscita ore 11,05;
- **1G – 1H:** ingresso ore 9,35, uscita ore 11,35;

Secondo giorno di scuola venerdì 18 settembre.

solo le classi 1[^]

- ingresso ore 8,05, uscita ore 11,35;

Da giovedì 24 a venerdì 25 settembre

classi dalle 1[^] alle 2[^] della sede centrale di via Siena

- **ingresso ore 8,05, uscita ore 12,05;**

classi dalle 3[^] alle 4[^] della sede centrale di via Siena

- **ingresso ore 7,55, uscita ore 11,55;**

classi 5[^] del plesso di via Suor Maria Mazzarello

- **ingresso ore 8,10, uscita ore 13,40, da lunedì a giovedì;**
- **ingresso ore 8,10, uscita ore 13,10, venerdì;**

VIE DI INGRESSO E USCITA ALUNNI DI SCUOLA PRIMARIA classi dalle 1^a alle 4^a della sede centrale di via Siena

| Classi | Dove lasciare e prendere gli alunni |
|---|---|
| 1E – 1F | Accedendo dal cancello principale, lasceranno e preleveranno gli alunni davanti all'ingresso lato Chiesa dell'atrio |
| 4C – 4B | |
| 2C – 2E | Accedendo dal cancello principale, lasceranno e preleveranno gli alunni davanti all'ingresso lato via Torino dell'atrio |
| 3B – 3C | Accedendo dal cancello principale, lasceranno e preleveranno gli alunni davanti all'ingresso dell'area ricreativa |
| 2G – 2H | Accedendo dal cancello principale, lasceranno e preleveranno gli alunni in fondo al cortile di via Siena all'angolo con via Torino |
| 3E – 3F | |
| 1A – 1B – 1C – 1D 1G – 1H – 2A – 2B 2D – 2F 3A – 3D 4A – 4D – 4E – 4F | Accedendo dal cancello lato Chiesa, lasceranno e preleveranno gli alunni nel cortile interno, negli stalli assegnati alle rispettive classi |

I cancelli verranno aperti: all'ingresso alle ore 7,50, all'uscita alle ore 13,25 dal lunedì al giovedì e alle ore 12,55 il venerdì; i genitori faranno ingresso agli orari relativi alle classi dei propri figli.

in caso di pioggia:

- all'ingresso gli alunni che usano il cortile interno verranno consegnati ai collaboratori agli accessi D1 e D2 e indirizzati alle proprie maestre in aula magna e palestra, quelli che accedono attraverso l'atrio verranno consegnati alle maestre nell'atrio stesso agli accessi A1 e A2, quelli che accedono attraverso l'area ricreativa e la scala di via Torino verranno consegnati alle maestre nell'area ricreativa all'accesso B;
- all'uscita gli alunni verranno consegnati dalle maestre ai genitori negli stalli come nelle giornate normali.

sede centrale di via Siena

SCUOLA PRIMARIA

percorsi genitori

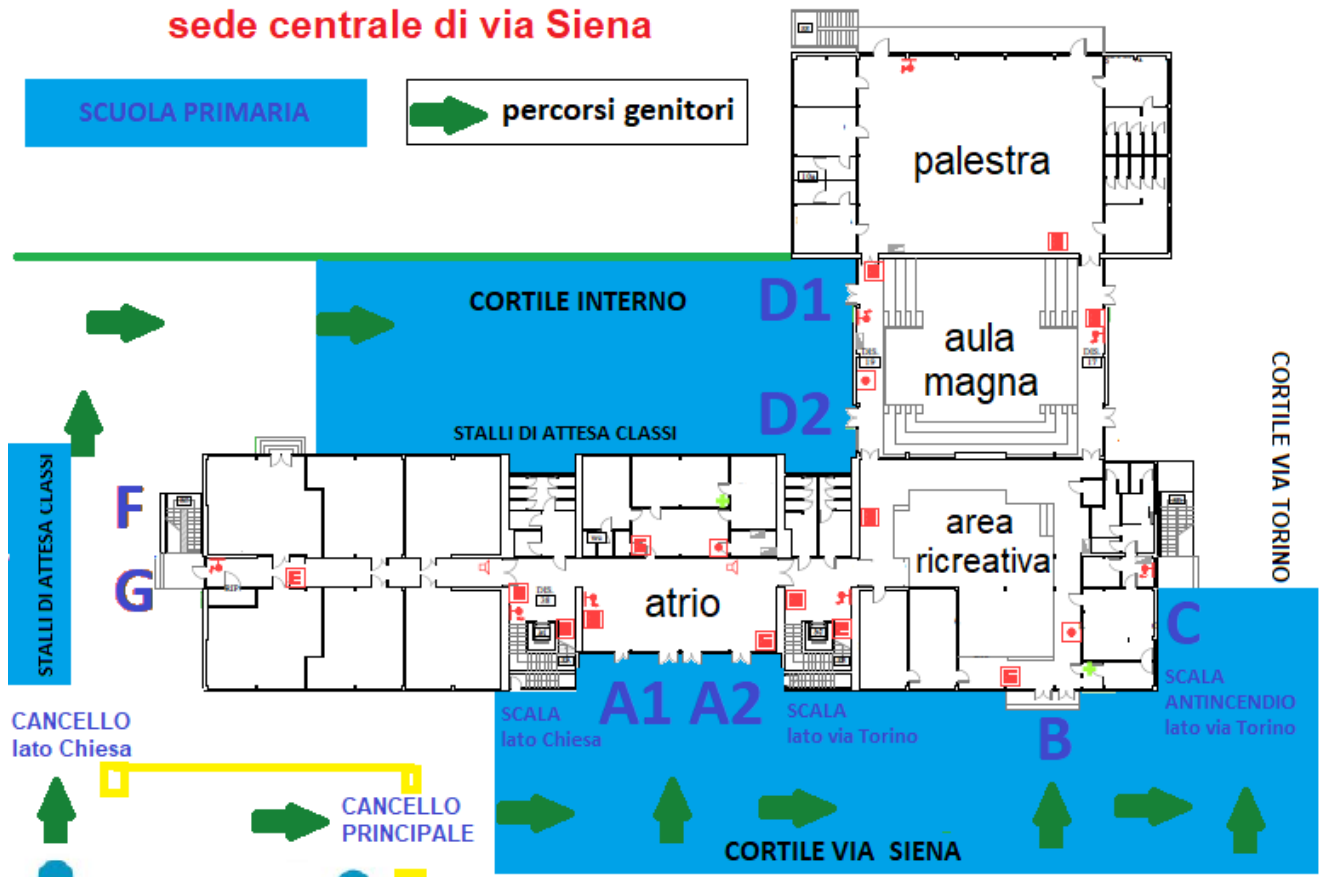

CANCELLO lato Chiesa

CANCELLO PRINCIPALE

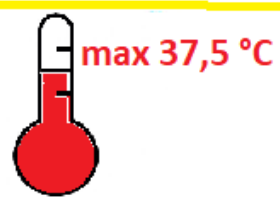
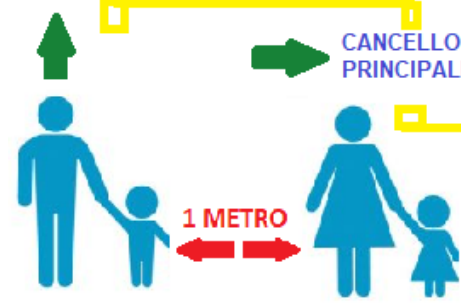

classi 5^a del plesso di via Suor Maria Mazzarello

| Classi | Dove lasciare e prendere gli alunni |
|------------------------------|---|
| 5A – 5B – 5C 5D – 5E – 5F | Accedendo dal cancello di via Suor Maria Mazzarello, lasceranno e preleveranno gli alunni nel cortile entrando a destra |

Il cancello verrà aperto: all'ingresso alle ore 8,00 all'uscita alle ore 13,30 dal lunedì al giovedì e alle ore 13,00 il venerdì;

in caso di pioggia:

- all'ingresso gli alunni raggiungeranno direttamente il corridoio, vigilati dai collaboratori e attesi dai docenti;
- all'uscita gli alunni verranno consegnati ai genitori alla base delle scale di ingresso.

plesso di via Suor Maria Mazzarello

